

“Sol del Plata”

Rio: Durazno y Arroyo Remansito - 2° sección Islas

Medidas del lote: 360 mts de frente sobre el río

Superficie total: 18 HAS 91 AS 76 CA

Superficie cubierta: .-

Distancia en minutos desde TIGRE: 2 hs 15 minutos aprox.- lancha de pasajeros

Cantidad de ambientes: 4

Cantidad de dormitorios: 3

Cantidad de baños: 1

ACCESO:.

Otras mejoras: direct-tv, teléfono, corriente trifásica, iluminación exterior con fotocélulas, chancha de gas ypf de 225 mts cúbicos, quemador de basura de material de 1.50 mts x 1.50 mts; el muelle se hará nuevo, un quincho de material con pisos cerámicos, parrilla, horno de barro, bacha, leñera, heladera, patio comedor de material con mesa y sillas de 10 mts x 10 mts con pisos cerámicos, y una casa isleña de estado regular para caseros.

"Sol del Plata "



"Sol del Plata "



"Sol del Plata "



"Sol del Plata "

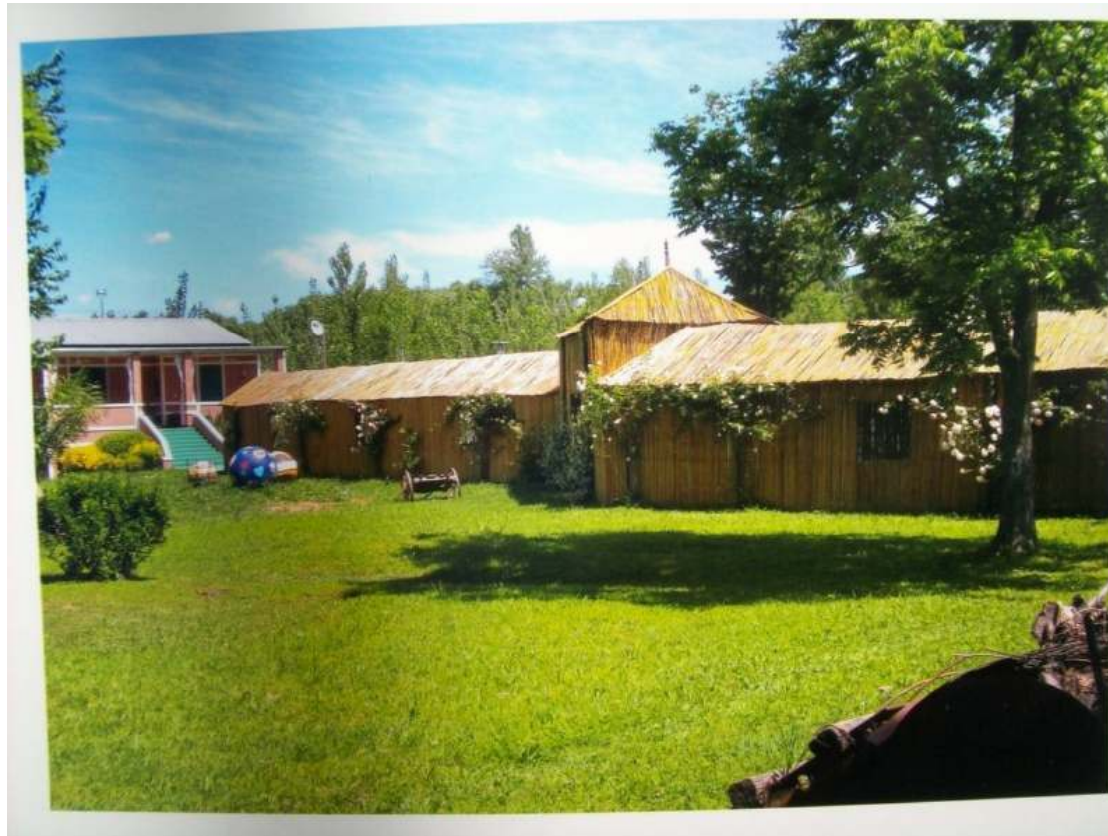

"Sol del Plata"

Fotografías del interior de la casa



"Sol del Plata"

Fotografías del interior de la casa



“Sol del Plata ”

Descripción

La casa de material en perfecto estado, es de 88 mts², con techos de chapa y galería cubierta de 25 mts². Tiene una Pasarella techada de caña desde el río hasta la propiedad, es de unos 50 mts de largo x 4 mts de ancho.

La casa cuenta con un living comedor con pisos cerámicos y salamandra, una cocina, un baño cerámico completo, y tres dormitorios con pisos cerámicos .

Debemos destacar que la misma cuenta con direct-tv, teléfono, corriente trifásica, iluminación exterior con fotocélulas, chancha de gas ypf de 225 mts cúbicos, quemador de basura de material de 1.50 mts x 1.50 mts; el muelle se hará nuevo, un quincho de material con pisos cerámicos, parrilla, horno de barro, bacha, leñera, heladera, patio comedor de material con mesa y sillas de 10 mts x 10 mts con pisos cerámicos, y una casa isleña de estado regular para caseros.

